93.6t/日 サーマルリサイクル発電施設（二号炉）　処理フロー

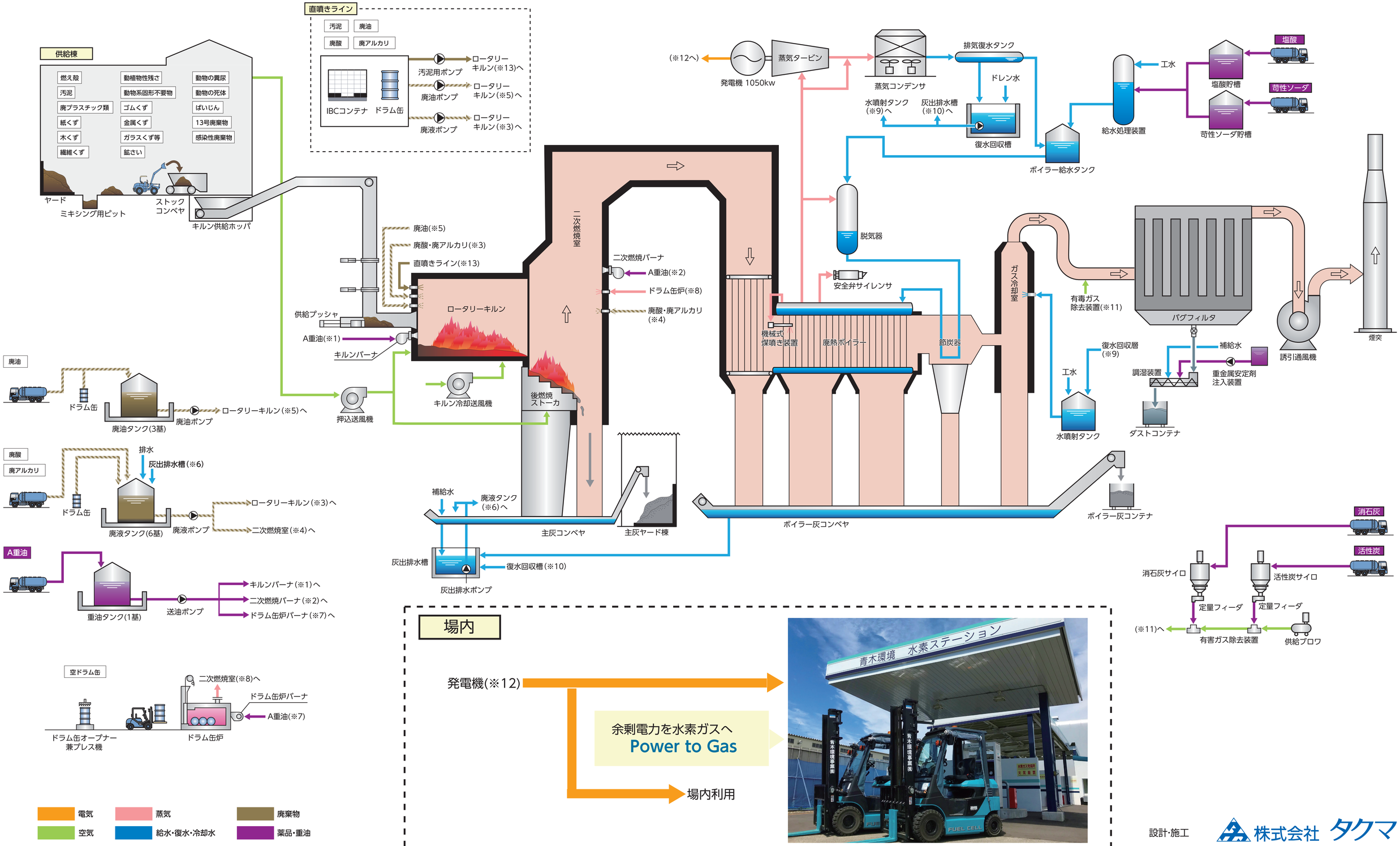

設計・施工　株式会社 タクマ